

## Clarifier son projet

### 1er accueil

Une première rencontre entre un porteur de projet et un accompagnateur afin de mieux vous connaître, cerner vos besoins et vous présenter les différentes structures et outils pour accompagner les porteurs de projets.

Lundi 8 septembre 2014 14h

Mardi 4 novembre 2014, 9h

Dimanche 28 septembre, 10h  
journées portes ouvertes de la bio

Lundi 15 décembre 2014, 9h  
Lundi 12 Janvier 2015, 9h

Rens. AFIP : 03 21 04 39 69

### Stage de l'envie au projet

Clarifier mes envies et idées en l'enracinant dans un parcours. Etudier la faisabilité, se donner de la méthode. Écrire et chiffrer son projet.

**Dans le Pas de Calais**

Rens. AFIP : 03 21 04 39 69  
Vendredi 17, 31 oct. et 7 nov.

**Dans l'Avesnois**

Rens. A Petits Pas : 03 27 64 05 79  
22, 23 et 30 septembre

### Faisabilité et vivabilité

Quels sont mes produits ? mes prestations ? comment les vendre ? qui sont mes clients, mes concurrents ? comment calculer un prix ? comment calculer une rentabilité ? comment mettre en place une stratégie commerciale ?

**Dans le Pas de Calais**

Les 7 novembre, 4 et 5 décembre

**Dans l'Avesnois**

les 7, 16, 17 octobre

Rens. A Petits Pas : 03 21 41 70 07

### Bâtir un plan d'action

Prioritairement ouvert aux porteurs de projet ayant suivi le stage de l'envie au projet. Mais aussi tous ceux qui n'arrivent pas à se donner une méthode pour avancer.

Travail sur un outil de planification et de la méthode pour avancer.

**Le mardi 2 décembre**

Rens. AFIP : 03 21 04 39 69

### Quel statut pour mon projet ?

Présentation des termes, les points clés qui permettent de faire des choix.

**Le mardi 16 décembre**

Rens. A Petits Pas : 03 21 41 70 07



## Outiller son projet

### Comprendre mes chiffres

La compta, les chiffres, ça ne vous parle pas trop ? Vous aimeriez vous y mettre mais vous ne savez pas trop par quel bout le prendre ? Vous aimeriez avoir des repères pour vous aider à prendre vos décisions dans la gestion de votre activité ?

**Session de 3 jours**

**Dans le Pas de Calais**

L 1 décembre  
L 8 décembre  
L 15 décembre

**Dans l'Avesnois**

L 20 octobre  
L 27 octobre  
L 3 novembre

Rens. Avenir : 03 21 24 31 52

### Rechercher des financements

Connaître les financements existants et monter un dossier de subvention pour les projets d'entreprises, projets agricoles et projets associatifs.

**Le lundi 1er décembre**

Rens. A Petits Pas : 03 21 41 70 07

### Mon coût de prestation

Lorsque je m'adresse à un public ? Comment calculer mes marges lorsque je commercialise des produits ?

**Le mardi 9 décembre**

Rens. : AFIP 03 21 04 39 69

### Mes outils de communication

1 jour = 1 thème (stratégie de communication, site Web, document publicitaire)

**Dans le Pas de Calais**

Site Web : 2 octobre

?? : 3 octobre

Doc publicitaire : 21 octobre

Nous privilégierons les personnes qui ont participé au cycle étude de faisabilité.

Rens. A Petits Pas : 03 21 41 70 07

### Aspect juridique

Préparer vos conditions générale de vente, étudier le contexte légale pour sous-traiter et répondre à vos questions juridiques.

**Le Jeudi 4 décembre**

Rens. A Petits Pas : 03 21 41 70 07

### Créer et gérer une association

Comment dynamiser son fonctionnement, la place du porteur, la création d'un groupe projet, le statut juridique? ...Et toutes les questions techniques liées à l'association.

Rens. AFIP: 03 21 04 39 69



## A tout moment

### Prendre des décisions pour avancer dans mon projet

Clarifier ma situation personnelle, faire des choix, trancher vers des décisions cruciales qui me conviennent et m'engagent vers l'avenir. Est-ce le moment de me lancer ? Dois-je arrêter mon activité ? je n'avance pas, pourquoi ? etc...

**Le Jeudi 6 novembre**

Rens. AFIP : 03 21 04 39 69

### Dépassez ses peurs de créer

Identifier, comprendre et dépasser les peurs, les sabotages qui paralysent la création ou le développement de mon activité. Découvrir des outils de créativité qui redonnent perspective et énergie à mon projet.

**Session de 2 jours : 18 novembre et 6 janvier**

Rens. AFIP : 03 21 04 39 69

### Seul ou à plusieurs?

De nombreuses personnes veulent s'associer :2,3,4... Le collectif est une richesse pour créer, à condition d'y travailler. Cet atelier vise à vous faire réfléchir aux conditions de réussite et aux principaux problèmes rencontrés.

**Le Vendredi 5 décembre**

Rens. AFIP : 03 21 04 39 69

### Gestion du temps

Une pause nécessaire pour prendre du recul et se donner les clés afin de mieux avancer.

**Le Jeudi 2 octobre**

Rens. A Petits Pas : 03 21 41 70 07

### Et si on testait avant... La couveuse, qu'est ce que c'est ?

Une journée d'information pour les personnes qui s'interrogent sur ce qu'est une couveuse et si elle peut répondre à leur besoins.

**Dans le Pas de Calais**

11-15 janvier 2014

**Dans l'Avesnois**

13 novembre

### L'espace test agricole du Gerموir

Pour les porteurs souhaitant s'expérimenter au métier de maraîcher ou d'éleveur bio. Présentation du dispositif du Gerموir et des possibilités d'expérimentation sur le site.

Sur Rendez-vous.

Rens. AFIP : 03 21 04 39 69

## Ateliers agricoles ou agro-touristiques

### 1er accueil projet agricole

Ce sera pour vous l'occasion de parler de votre projet et d'échanger avec d'autres. Il vous sera également présenté l'association AVENIR, ce qu'elle peut vous apporter dans votre projet d'installation, l'Agriculture Paysanne ainsi que le collectif « De l'envie au projet ».

**16 septembre - 23 octobre - 9 décembre**

Rens. Avenir : 03 21 24 31 52

### Echanger entre paysans et futur paysans

Pour rencontrer des personnes ayant créé leur activité. Organisées chez un paysan une fois par trimestre, elles sont ouvertes à tous les porteurs de projets, ruraux ou agricoles.

**Lundi 29 septembre - Mardi 18 novembre**

Rens. Avenir : 03 21 24 31 52

### Femmes en agriculture

En tant que femme, prendre sa place et avoir un vrai rôle dans le secteur agricole n'est pas forcément évident. Cette formation propose d'aider les femmes à acquérir des compétences qui leur permettront de se professionnaliser dans leur fonction et de contribuer pleinement à la réussite de leur projet. Intervenante : Brigitte CHIZELLE, Sociologue des organisations et formatrice

**Le Jeudi 11 décembre**

Rens. Avenir : 03 21 24 31 52

### Agriculture biologique ou paysanne ?

Vous savez déjà que votre ferme sera en agriculture bio, ou vous hésitez encore ? Certains aspects plus globaux (sociaux, taille de la ferme, participation à la vie locale etc...) vous tiennent à cœur ? Vous avez entendu parler de la démarche agriculture paysanne mais vous n'avez pas bien compris en quoi cela consistait ? Ces deux journées vous proposent de répondre à ces questions et de voir les complémentarités de ces deux approches

**Les Mardi 21 et 28 octobre**

Rens. Avenir : 03 21 24 31 52



	JANVIER																														
	1	2	3	4	5	6	7	8	9	10	11	12	13	14	15	16	17	18	19	20	21	22	23	24	25	26	27	28	29	30	31
	DECEMBRE																														
	1	2	3	4	5	6	7	8	9	10	11	12	13	14	15	16	17	18	19	20	21	22	23	24	25	26	27	28	29	30	31
	NOVEMBRE																														
	1	2	3	4	5	6	7	8	9	10	11	12	13	14	15	16	17	18	19	20	21	22	23	24	25	26	27	28	29	30	31
	OCTOBRE																														
	1	2	3	4	5	6	7	8	9	10	11	12	13	14	15	16	17	18	19	20	21	22	23	24	25	26	27	28	29	30	31
	SEPTEMBRE																														
	1	2	3	4	5	6	7	8	9	10	11	12	13	14	15	16	17	18	19	20	21	22	23	24	25	26	27	28	29	30	31

# Collectif de l'envie au projet



## Collectif de l'envie au projet

-Economie solidaire-Environnement-Agriculture paysanne-

-Formations-Ateliers-Accompagnement-

Vous désirez vous installer en rural?  
Créer votre activité?

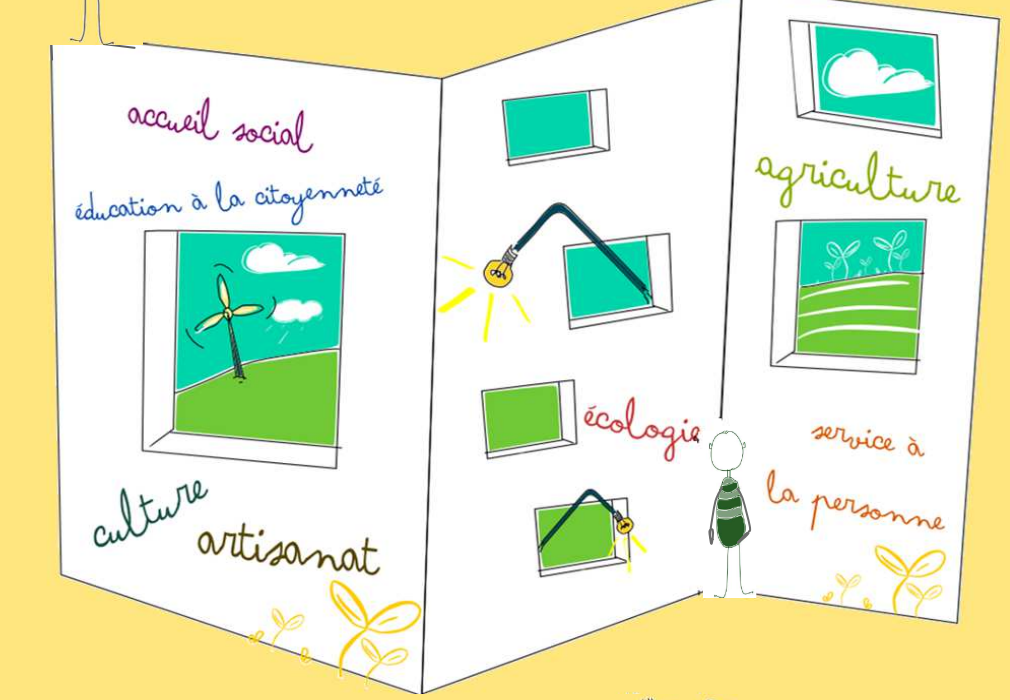

# Calendrier De Août à Décembre 2014

Découvrez un parcours ouvert et individualisé !

- > Les premiers accueils**  
Ils permettent de mettre à plat où en est le porteur, ses questions et besoins ainsi qu'une proposition de parcours d'accompagnement.  
Emmanuel MERLIN (Nord Pas de Calais) : 03 21 04 39 69  
Marc FERTIN (Avesnois) : 03 27 64 05 79  
Premiers accueils agricoles : Avenir : 03 21 24 31 52
- > Les ateliers thématiques :**  
D'une demie journée à quatre jours pour répondre à des besoins précis. Ils sont répartis sur le territoire du Nord Pas de Calais: l'Avesnois, les Flandres, les 7 Vallées et le Calais.
- > Les Espaces Ressources :**  
(Ruisseauville, Ambricourt, Wormhout, Avesnes/HELPE)  
Pour y travailler, y trouver des conseils et des ressources. Pour un accompagnement individuel ponctuel ...  
Emmanuel MERLIN (Ambricourt) : 03 21 04 39 69  
Jean Bernard BECQUART (Ruisseauville) : 03 21 41 70 07  
Marc FERTIN (Avesnois) : 03 27 64 05 79
- > Les Journées échanges agricoles :**  
Pour rencontrer des personnes ayant créé leur activité. Organisées chez un paysan une fois par trimestre, elles sont ouvertes à tous les porteurs de projets, ruraux ou agricoles.  
Contact: AVENIR 03 21 24 31 52
- > Des Espaces Test :**  
- La couveuse d'entreprises Chrysalide: bénéficiaire d'un hébergement juridique et comptable et d'un accompagnement renforcé pour se tester et se lancer dans un cadre sécurisé.  
Contact: A Petits PAS 03 21 41 70 07  
- Le Gerموir : des terres en bio et des espaces de bureaux pour ne pas démarrer seul(e) et bénéficier d'une mutualisation de moyens.  
Contact: AFIP 03 21 04 39 69  
- Un espace test en création à Sains du Nord (Avesnois)  
Contact: Claire Quintin 03 27 64 05 79
- > La pépinière d'entreprises et d'associations :**  
Sur le site du Gerموir (Ambricourt - 62), possibilité d'héberger physiquement son activité sur un lieu où le créateur peut développer son activité dans un climat de mutualisation et de solidarité.  
Contact: AFIP 03 21 04 39 69
- > Entreprendre autrement : les coopératives d'activités et d'entrepreneur-e-s**  
Les coopératives vous accompagnent pour vous permettre de sécuriser et pérenniser votre activité afin que vous en viviez le mieux possible de façon durable.  
Coopérative multi-métiers La Gaillette - Oxalis : 04 50 24 44 55  
Coopérative Bâtiment et Eco construction : 06 30 65 08 00
- > Pour les moins de 30 ans**  
Il existe un dispositif CLAP pour les jeunes porteurs et créateurs  
Contact : A Petits Pas Régis Tirlemont Tél.: 03 21 41 70 07

**Pensez à organiser vos déplacements avec le covoiturage !**  
Consultez le site : [www.covoiturage-5962.fr](http://www.covoiturage-5962.fr)



## Pour vous accompagner

### Le collectif de l'envie au projet

- Accueil Paysan...**  
1, rue du Moulin 59190 HAZEBROUCK  
Tél: 03 28 48 09 39 [accueilpaysans59.62@wanadoo.fr](mailto:accueilpaysans59.62@wanadoo.fr)
- AFIP...**  
31, rue Principale 62310 AMBRICOURT  
Tél: 03 21 04 39 69 - [afip5962@free.fr](mailto:afip5962@free.fr)
- A Petits PAS...**  
16, route de Conlers 62310 RUISSEAUVILLE  
Tél: 03 21 41 70 07 - [equipe@apetitspas.net](mailto:equipe@apetitspas.net)  
5, avenue Louis Loucheur 59 440 Avesnes-sur-Helpe  
Tel: 03 27 64 05 79 [equipe@apetitspas.net](mailto:equipe@apetitspas.net)
- AVENIR ...**  
40, av Roger Salengro 62223 ST LAURENT BLANGY  
Tél: 03 21 24 31 52 - [contact@avenir5962.org](mailto:contact@avenir5962.org)

- Mais aussi...**
- ADEARN :** Association pour le Développement de l'Emploi Agricole et Rural  
Maison des Paysans 40, av Roger Salengro 62223 ST LAURENT BLANGY Tél : 03 21 24 31 53
  - AFOCG :** Association de Formation Collective à la Gestion  
1, rue du Moulin 59190 HAZEBROUCK  
Tél : 03 28 41 31 81 / Mail : [afocg@inppact.org](mailto:afocg@inppact.org)
  - AMAP :** Association pour le Maintien d'une Agriculture Paysanne  
Maison des Paysans 40, av Roger Salengro 62223 ST LAURENT BLANGY Tél : 03 21 23 00 53 / Mail : [amap@inppact.org](mailto:amap@inppact.org)
  - ARCADE** Paysans et Ruraux Solidaires ;  
1, rue du Moulin 59190 HAZEBROUCK Tél : 03 28 41 39 39  
31, rue Principale 62310 AMBRICOURT Tél : 03 21 04 99 25  
5, av. L. Loucheur 59440 AVESNES SUR HELPE Tél : 03 27 57 88 42
  - CEDAPAS :** Centre d'Études pour le Développement d'une Agriculture Plus Autonome et Solidaire  
Maison des Paysans 40, av Roger Salengro  
62223 ST LAURENT BLANGY Tél.: 03 21 24 31 54
  - CIVAM :** Centre d'Initiatives pour Valoriser l'Agriculture et le Milieu rural  
Lycée Horticole de Lomme, rue de la Mitterie 59463 LOMME  
Tél : 03 20 09 95 36
  - GABNOR :** Groupement des Agriculteurs Biologiques en Nord Pas De Calais ZI Le Phalempin 59133 PHALEMPIN  
Tél : 03 20 32 25 35
  - TERRE DE LIENS :** Maison de l'économie sociale et solidaire  
81, rue Gantois 59000 LILLE Tél : 03 20 74 43 83