



# Collectif de l'envie au projet



AGENDA

2<sup>ème</sup> semestre 2015

Vous désirez vous installer en rural ?  
Créer votre activité ?



# LE CALENDRIER EN UN COUP D'OEIL



## Juillet

- 9 \_\_\_\_\_ Journée couveuse 
- 10 \_\_\_\_\_ Prendre des décisions
- 17 \_\_\_\_\_ Bâtir un plan d'action
- 22 \_\_\_\_\_ 1<sup>er</sup> accueil agricole 

## Septembre

- 10 \_\_\_\_\_ Journée couveuse
- 14 \_\_\_\_\_ 1<sup>er</sup> accueil tous projets
- 14-15-16 \_\_\_\_\_ Salon créer
- 21 \_\_\_\_\_ Journée couveuse 
- 29 \_\_\_\_\_ 1<sup>er</sup> accueil agricole 

## Octobre

- 1 \_\_\_\_\_ Stage de l'envie au projet - *Journée 1* 
- 2 \_\_\_\_\_ Stage de l'envie au projet - *Journée 2* 
- 6 \_\_\_\_\_ 1<sup>er</sup> accueil tous projets
- 12 \_\_\_\_\_ Stage de l'envie au projet - *Journée 3* 
- 12 \_\_\_\_\_ Formation accueil éducatif
- 14 \_\_\_\_\_ Journée échange 
- 16 \_\_\_\_\_ Stage de l'envie au projet - *Journée 1*
- 17 \_\_\_\_\_ 1<sup>er</sup> accueil agricole 
- 19 \_\_\_\_\_ Etude de faisabilité - *Journée 1* 
- 20 \_\_\_\_\_ Créer et gérer une association
- 21 \_\_\_\_\_ S'installer en AB ou AP - *Journée 1* 
- 23 \_\_\_\_\_ Journée couveuse
- 23 \_\_\_\_\_ Stage de l'envie au projet - *Journée 2*
- 26 \_\_\_\_\_ Etude de faisabilité - *Journée 2* 
- 27 \_\_\_\_\_ Etude de faisabilité - *Journée 3* 
- 28 \_\_\_\_\_ S'installer en AB ou AP - *Journée 2* 



Ateliers avec une spécificité agricole



Ateliers se déroulant dans l'Avesnois

## Novembre

- 2 \_\_\_\_\_ Journée couveuse
- 3 \_\_\_\_\_ 1<sup>er</sup> accueil tous projets
- 3 \_\_\_\_\_ Formation accueil éducatif
- 5 \_\_\_\_\_ Etude de faisabilité - *Journée 1*
- 6 \_\_\_\_\_ Stage de l'envie au projet - *Journée 3*
- 9 \_\_\_\_\_ Comprendre mes chiffres - *Journée 1*
- 16 \_\_\_\_\_ Comprendre mes chiffres - *Journée 2*
- 17 \_\_\_\_\_ Outil de communication - *Journée 1*
- 17 \_\_\_\_\_ Formation accueil éducatif
- 17 \_\_\_\_\_ Dépasser ses peurs de créer
- 18 \_\_\_\_\_ Je recherche des terres
- 20 \_\_\_\_\_ Etude de faisabilité - *Journée 2*
- 20 \_\_\_\_\_ Outil de communication - *Demi-journée 1*
- 23 \_\_\_\_\_ Comprendre mes chiffres - *Journée 3*
- 24 \_\_\_\_\_ Outil de communication - *Journée 2*
- 24 \_\_\_\_\_ 1<sup>er</sup> accueil agricole
- 24 \_\_\_\_\_ Prendre des décisions
- 26 \_\_\_\_\_ Tour de plaine
- 27 \_\_\_\_\_ Etude de faisabilité - *Journée 3*
- 30 \_\_\_\_\_ Outil de communication - *Demi-journée 1*

## Décembre

- 1 \_\_\_\_\_ Bâtir un plan d'action
- 1 \_\_\_\_\_ Outil de communication - *Journée 3*
- 2 \_\_\_\_\_ Outil de communication - *Journée 4*
- 4 \_\_\_\_\_ Entreprendre en collectif
- 7 \_\_\_\_\_ Outil de communication - *Journée 2*
- 8 \_\_\_\_\_ Outil de communication - *Journée 3*
- 10 \_\_\_\_\_ Journée échange
- 14 \_\_\_\_\_ Rechercher des financements
- 14 \_\_\_\_\_ 1<sup>er</sup> accueil tous projets
- 15 \_\_\_\_\_ 1<sup>er</sup> accueil agricole
- 15 \_\_\_\_\_ Coût de prestation
- 16 \_\_\_\_\_ Journée couveuse
- 17 \_\_\_\_\_ Tour de plaine
- 18 \_\_\_\_\_ Aspect juridique
- 21 \_\_\_\_\_ Quel statut pour mon projet ?

## 1<sup>er</sup> accueil tous projets

Une première rencontre entre un porteur de projet et un accompagnateur afin de mieux vous connaître, cerner vos besoins et vous présenter les différentes structures et outils pour accompagner les porteurs de projets.

De 9h30 à 12h00 (dans le Nord ou le Pas de Calais selon les participants)

- **Lundi 14 septembre 2015**
- **Mardi 6 octobre 2015**
- **Mardi 3 novembre 2015**
- **Jeudi 14 décembre 2015**
- **Mardi 12 janvier 2016**

**Rens. AFIP : 03 21 04 39 69**

## 1<sup>er</sup> accueil agricole

Une occasion de parler de votre projet et d'échanger avec d'autres. Il vous sera également présentée l'association AVENIR, ce qu'elle peut vous apporter dans votre projet d'installation, l'Agriculture Paysanne et le collectif « De l'envie au projet ».

- **Mercredi 22 juillet 2015**
- **Mardi 29 septembre 2015**
- **Samedi 17 octobre 2015**
- **Mardi 24 novembre 2015**
- **Mardi 15 décembre 2015**

**Rens. Avenir : 03 21 24 31 52**

## Stage de l'envie au projet

Clarifier mes envies et idées en l'enracinant dans un parcours. Etudier la faisabilité, se donner de la méthode. Écrire et chiffrer son projet.

**Session de 3 jours**

### **Dans le Pas de Calais**

- **Vendredi 16 octobre 2015**
- **Vendredi 23 octobre 2015**
- **Vendredi 6 novembre 2015**

**Rens. AFIP : 03 21 04 39 69**

### **Dans l'Avesnois**

- **Jeudi 1<sup>er</sup> octobre 2015**
- **Vendredi 2 octobre 2015**
- **Lundi 12 octobre 2015**

**Rens. A petits PAS : 03 27 64 05 79**

## Faisabilité et viabilité

Quels sont mes produits ? mes prestations ? Comment les vendre ?  
Qui sont mes clients, mes concurrents ? Comment calculer un prix ?  
Comment calculer une rentabilité ?

Comment mettre en place une stratégie commerciale ?

**Session de 3 jours**

### Dans le Pas de Calais

- Jeudi 5 novembre 2015
- Vendredi 20 novembre 2015
- Vendredi 27 novembre 2015

### Dans l'Avesnois

- Lundi 19 octobre 2015
- Lundi 26 octobre 2015
- Mardi 27 octobre 2015

**Rens. A Petits PAS : 03 21 41 70 07 ou 03 27 64 05 79 (Ant.Avesnois)**

## Bâtir un plan d'action

Prioritairement ouvert aux porteurs de projet ayant suivi le stage de l'envie au projet. Mais aussi tous ceux qui n'arrivent pas à se donner une méthode pour avancer. Travail sur un outil de planification et de méthode pour avancer, pour vous donner des étapes et gagner en efficacité.

- Mardi 1<sup>er</sup> décembre 2015

**Rens. AFIP : 03 21 04 39 69**

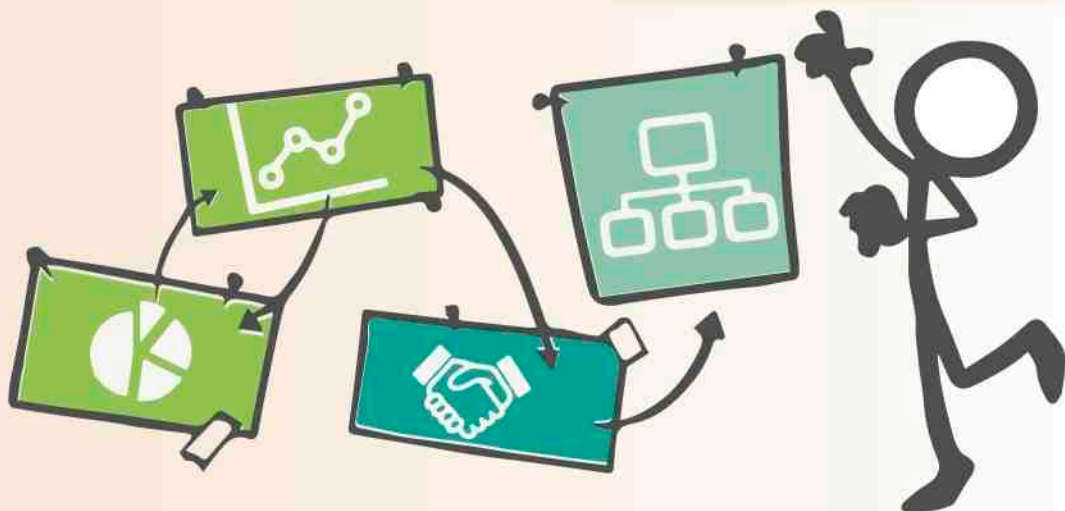

# OUTILLER SON PROJET

## Comprendre ses chiffres de manière générale

La compta, les chiffres, ça ne vous parle pas trop ? Vous aimeriez vous y mettre mais vous ne savez pas trop par quel bout le prendre ? Vous aimeriez avoir des repères pour vous aider à prendre vos décisions dans la gestion de votre activité ?



**Session de 3 jours**

**Dans l'Avesnois**

◀ **Lundi 9 novembre 2015**

◀ **Lundi 23 novembre 2015**

◀ **Lundi 16 novembre 2015**

**Rens. Avenir : 03 21 24 31 52 pour les projets agricoles**

**Rens. A Petits Pas : 03 27 64 05 79 pour les projets non agricoles.**

*En partenariat avec l'AFOCG*

## Rechercher des financements



Connaître les financements existants et monter un dossier de subvention pour les projets d'entreprises, projets agricoles et projets associatifs.

◀ **Lundi 14 décembre 2015**

**Rens. A Petits PAS : 03 21 41 70 07**

## Mon coût de prestation

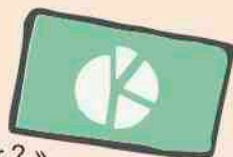

« Lorsque je propose un service, une animation, une prestation : à combien je dois facturer pour entrer dans mes frais et me payer ? »

« Comment se sentir plus en confiance lorsque je prépare une facture ? »

« Quel est le juste prix ? Pour moi, pour le consommateur ? »

L'atelier du deuxième semestre est ouvert qu'aux projets d'hébergement. Selon les besoins, nous pouvons programmer une date supplémentaire.

◀ **Mardi 15 décembre 2015**

**Rens. Accueil Paysan : 03 28 48 09 39**

## Mes outils de communication

**1 jour = 1 thème**

(stratégie de communication, site Web, doc. publicitaire)



### Dans le Pas de Calais

- Mardi 17 novembre 2015
- Mardi 24 novembre 2015
- Mardi 1<sup>er</sup> décembre 2015
- Mercredi 2 décembre 2015

### Dans l'Avesnois

- Vendredi 20 novembre 2015
- Lundi 30 novembre 2015
- Lundi 7 décembre 2015
- Mardi 8 décembre 2015

**Rens. A Petits Pas : 03 21 41 70 07 ou 03 27 64 05 79**  
(Ant.Avesnois)

## Aspect Juridique

Préparer vos conditions générales de vente, étudier le contexte légale pour sous-traiter et répondre à vos questions juridiques.



- **Vendredi 18 décembre 2015**

**Rens. A Petits PAS : 03 21 41 70 07**

## Créer et gérer une association

Comment dynamiser son fonctionnement, la place du porteur, la création d'un groupe projet, le statut juridique? ...Et toutes les questions techniques liées à l'association.



- **Mardi 20 octobre 2015**

**Rens. AFIP : 03 21 04 39 69**

## Quel statut pour mon projet ?

Présentation des termes, les points clés qui permettent de faire des choix.

- **Lundi 21 décembre 2015**

**Rens. A Petits Pas : 03 21 41 70 07 ou 03 27 64 05 79**  
(Ant.Avesnois)



## Échanger entre paysans et futurs paysans

Pour rencontrer des personnes ayant créé leur activité. Organisées chez un paysan, ces journées sont ouvertes à tous les porteurs de projets, ruraux ou agricoles.

📅 **Mercredi 14 octobre 2015**

📅 **Jeudi 10 décembre 2015**

**Rens. Avenir : 03 21 24 31 52**

## Tours de plaine

Formation sur le champ destinée à des maraîcher-e-s bio qui sont en recherche d'apports techniques.

**Autour de l'acquisition d'expérience avant l'installation :** se tester en couveuse, mais où ? Est-ce possible ? En quoi cela permet de se former ou pas ?

📅 **Jeudi 26 novembre 2015**

**Autour de la mécanisation à l'installation :** quels outils sont « incontournables » pour s'installer en maraîchage bio. Des paysans installés témoigneront.

📅 **Jeudi 17 décembre 2015**



**Rens. Avenir : 03 21 24 31 52**

*En partenariat avec le Gabnor*

## Je recherche des terres

Analyser le côté foncier (taille, caractéristiques, localisation, PLU...) et humain dans la recherche de foncier.

📅 **Mercredi 18 novembre 2015**

📅 **Mardi 23 février 2016**

**Rens. Avenir : 03 21 24 31 52**

*En partenariat avec le CEDAPAS et Terre de Liens*

## S'installer en agriculture biologique et/ou en agriculture paysanne



Deux journées pour vous aider à comprendre la différence entre agriculture biologique et agriculture paysanne.

📅 **Mercredi 21 et 28 octobre 2015**

**Rens. Avenir : 03 21 24 31 52**

*En partenariat avec le CEDAPAS et le Gabnor*



# ou AGRO-TOURISTIQUES

## Vous souhaitez créer une activité d'Agrotourisme, Responsable et Solidaire?

Accueil Paysan en partenariat avec des acteurs du tourisme rural

**PATRES**

organise des formations et ateliers autour de l'accueil touristique. Ils sont ouverts aux agriculteurs souhaitant diversifier leurs activités et aux porteurs de projets. **Lieux : territoires des 7 Vallées, du Ternois et de la Sambre Avesnois.**

• **Période : Octobre à Décembre**

**Rens. Accueil Paysan : 03 28 48 09 39**

## Améliorer mes pratiques écologiques



Améliorer mon offre et mes pratiques écologiques sur mon lieu d'accueil.

• **Mercredi 7 octobre 2015**

**Rens. Accueil Paysan : 03 28 48 09 39**

## Pédagogie Handicap

Adapter ses visites pédagogiques au public en situation de déficience intellectuelle.

**Intervenante :** Françoise Roy, éducatrice spécialisée et formatrice.

• **En septembre 2015**



**Rens. Accueil Paysan : 03 28 48 09 39**

## Cycle de formation autour de l'accueil éducatif

Vous souhaitez concrétiser un projet d'accueil éducatif sur votre ferme ou votre lieu d'accueil ? Accueil Paysan propose un accompagnement par le biais d'une session de formation adaptée pour favoriser le développement d'un projet d'accueil de qualité.

Comprendre l'activité d'accueil pédagogique et la démarche d'un label de qualité

Connaître les programmes scolaires, construire son projet pédagogique

• **Lundi 12 octobre 2015**

• **Mardi 3 novembre 2015**

Créer une animation pédagogique.

Calculer le coût de prestation

• **Mardi 17 novembre 2015**

• **Mardi 15 décembre 2015**

*3 autres ateliers sont prévus début 2016*

**Rens. Accueil Paysan : 03 28 48 09 39**

# POUR DÉPASSER

## des difficultés particulières

### Prendre des décisions pour avancer dans mon projet

Clarifier ma situation personnelle, faire des choix, trancher vers des décisions cruciales qui me conviennent et m'engagent vers l'avenir.

Est-ce le moment de me lancer ?

Dois-je arrêter mon activité ?

Je n'avance pas, pourquoi ? etc...

📅 **Mardi 24 novembre 2015**



**Rens. AFIP : 03 21 04 39 69**

### Dépasser ses peurs de créer

Identifier, comprendre et dépasser les peurs, les sabotages qui paralysent la création ou le développement de mon activité. Découvrir des outils de créativité qui redonnent perspectives et énergie à mon projet.

📅 **Mardi 17 novembre 2015**

**Rens. AFIP : 03 21 04 39 69**

### Entreprendre en collectif

De nombreuses personnes veulent s'associer : 2, 3, 4... Le collectif est une richesse pour créer, à condition d'y travailler. Cet atelier vise à vous faire réfléchir aux conditions de réussite et aux principaux problèmes rencontrés.

📅 **Vendredi 4 décembre 2015**

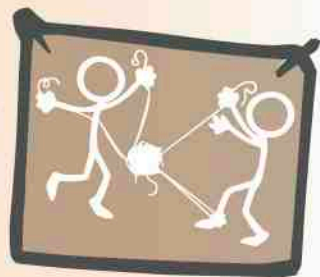

**Rens. AFIP : 03 21 04 39 69**

# Et si on testait avant...

## La couveuse qu'est ce que c'est?

Une journée d'information pour les personnes qui s'interrogent sur ce qu'est une couveuse et si elle peut répondre à leurs besoins.

### Dans le Pas de Calais

**Jeudi 10 septembre 2015**

**Vendredi 23 octobre 2015**

**Mercredi 16 décembre 2015**

Une journée d'échange  
thématique chaque mois

### Dans l'Avesnois

**Lundi 2 novembre 2015**

**Mercredi 13 janvier 2016**



**Rens. A Petits PAS : 03 21 41 70 07 ou 03 27 64 05 79 (Ant. Avesnois)**

## L'espace test agricole du Gerموir

L'AFIP coordonne l'espace test agricole Le Gerموir à Ambricourt. Des terres et équipements sont mis à disposition des porteurs de projet souhaitant se tester au métier de maraicher bio.

Nous pouvons vous accueillir lors d'une demi-journée pour vous présenter le dispositif.

**Sur rendez-vous**

**Rens. AFIP : 03 21 04 39 69**



# POUR VOUS ACCOMPAGNER

## Le collectif de l'envie au projet



### Accueil Paysan

1, rue du Moulin 59190 HAZEBROUCK  
Tél: 03 28 48 09 39 [accueilpaysan59.62@wanadoo.fr](mailto:accueilpaysan59.62@wanadoo.fr)



### AFIP

31, rue Principale 62310 AMBRICOURT  
Tél: 03 21 04 39 69 - [afip5962@free.fr](mailto:afip5962@free.fr)



### A Petits PAS

16, route de Canlers 62310 RUISSEAUVILLE  
Tél: 03 21 41 70 07 - [equipe@apetitspas.net](mailto:equipe@apetitspas.net)  
5, avenue Louis Loucheur 59 440 Avesnes-sur-Helpe  
Tél: 03 27 64 05 79 [equipe@apetitspas.net](mailto:equipe@apetitspas.net)



### AVENIR

40, av Roger Salengro 62223 ST LAURENT BLANGY  
Tél: 03 21 24 31 52 - [contact@avenir5962.org](mailto:contact@avenir5962.org)

Toutes les informations sur [www.envieauprojet.fr](http://www.envieauprojet.fr)

Conception graphique réalisée par Mélanie Boën, financée par Accueil Paysan, AFIP, A Petits Pas et Avenir. Impression financée par l'AFIP.

## D'autres associations partenaires :



Retrouvez leurs coordonnées sur [www.inppact.org](http://www.inppact.org)

## En partenariat avec :

